

Instructivo para cargue, facturación y bascula

Objetivo	Describir el paso a paso para cargue, facturación y bascula
Alcance	Aplica para la operación de Agroavícola Sanmarino SA regional Eje Cafetero

Términos y Definiciones

N/A

Desarrollo de Actividades

1. Cargue del Vehículo

1.1. Ingresar Usuario y Contraseña

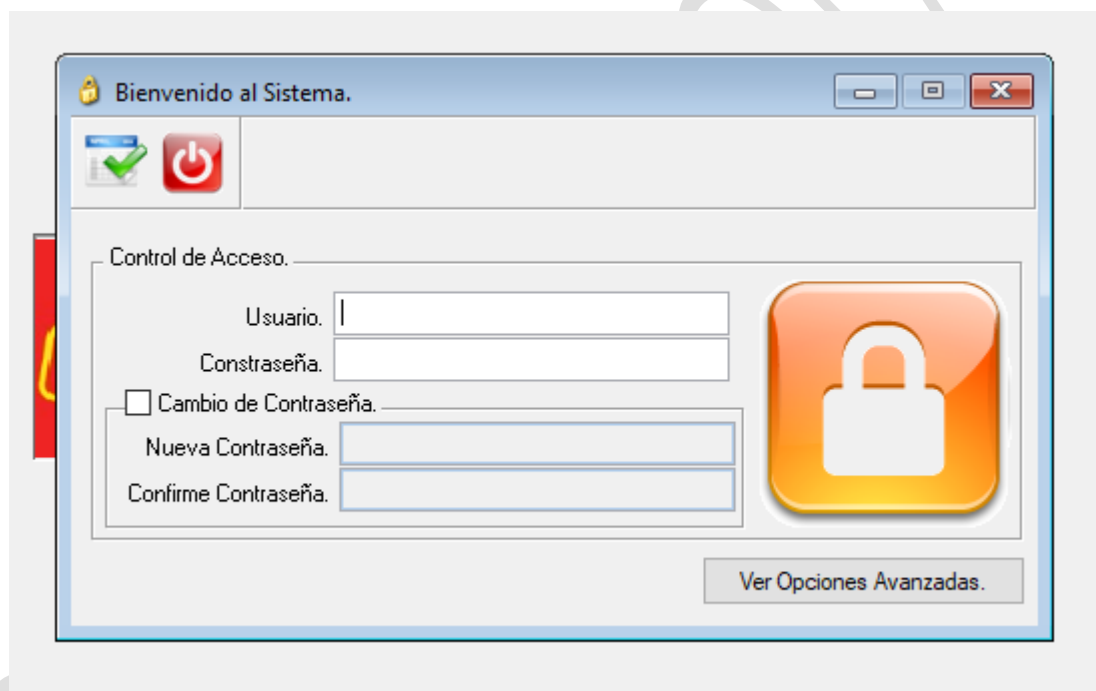

1.2. Seleccionar Explorador de menú, Inventario, Modulo De Planillado y selecciona **Planillado Cargue De Vehículo**

En este apartado se selecciona el tipo de documento que necesitamos

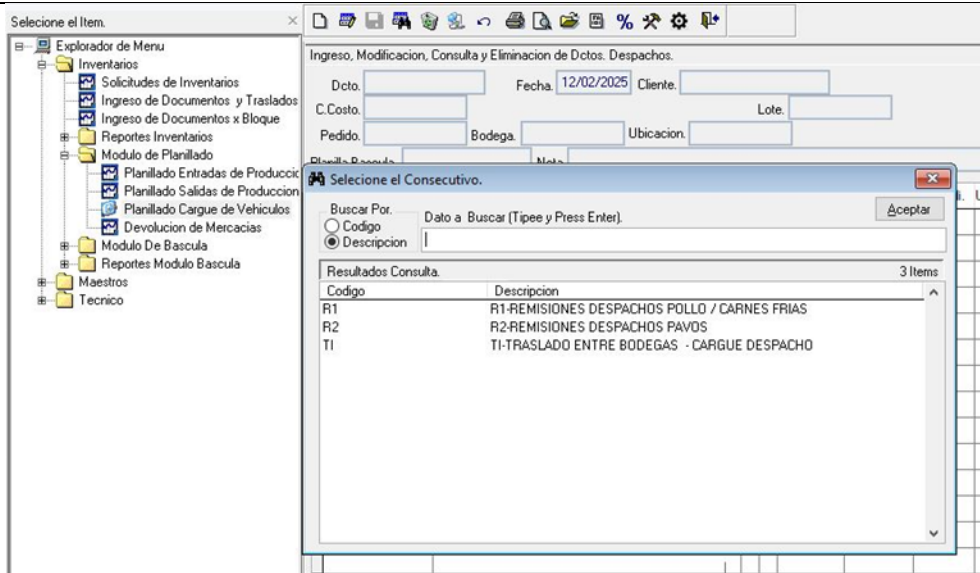

1.3. Selecciona Nuevo Documento y ingresar la información correspondiente en los campos vacíos hasta llegar a Buscar Producto, en el cual por medio del código del producto (Item) se filtra el producto que queremos realizar el ingreso

Tener en cuenta que es muy necesario colocar el número de la **orden del pedido** para poder visualizar lo que solicito el cliente, al igual que el número de la planilla del vehículo en **Planilla Bascula**

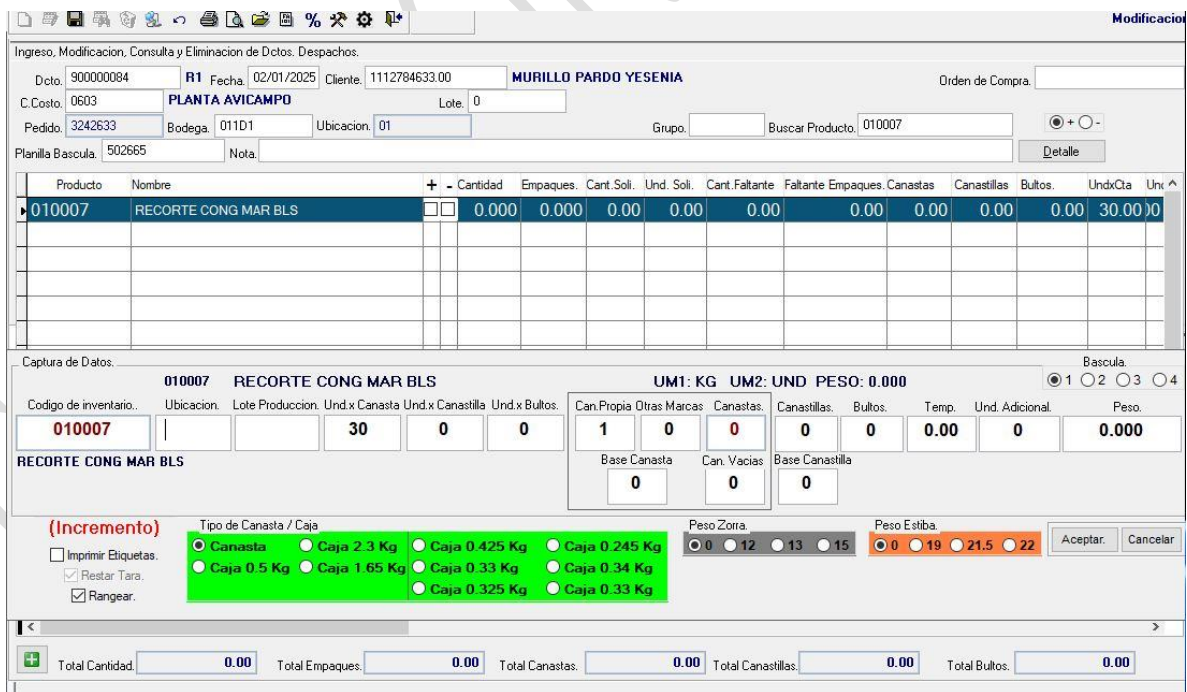

1.4. Teniendo en cuenta lo que nos muestra la imagen, tenemos una interfaz donde digitaremos la Ubicación, el lote del producto, unidades por canastas, cantidad de canastas, cantidad de base canastas, peso total el cual aparece en el indicador de la báscula (este paso tiene Captura de peso, no se digita). Etc.

- **Buscar Producto:** Se Coloca el ITEM del Producto.
- **Bodega:** El Numero de la Bodega (Ej 01101)
- **Ubicación:** Ubicaciones de donde se va almacenar el producto
- **Lote:** Lote del producto. Primero va el Día y Luego el Año (Ej 17324)
- **Unid x Canasta:** Cantidad De Unidades del Producto Por Canasta.
- **Unid x Canastilla:** Cantidad De Unidades del Producto Por Canastilla.
- **Can Propias:** Cantidad De Canastas Marca Propia
- **Otras Marcas:** Cantidad De Canastas Que No Son Marca Propia
- **Canastillas:** Cantidad de Canastillas (IQF).
- **Und Adicional:** Cantidad Unidades Adicionales o faltantes que no concuerden con el Embalaje
- **Peso:** El Peso que Muestra el Indicador de la Bascula.

- **Adicional a estas Especificaciones,** También se Debe Definir si el producto está en canastas, Cajas y si está en Estiba o No.

Luego de digitar la información solicitada se proceda a dar en aceptar para que la información quede guardada en ese Dcto

2. Proceso Facturación

Luego de tener realizado el cargue de los vehículos con sus respectivos pedidos se procede a importar:

Se ingresa al a la ruta **Explorador de Menú, Técnico y en Interface Facturas Suno**

- Aquí realizamos la importación por ruta de los pedios ya digitados en el cargue para luego ser exportador en archivos planos y realizar el proceso que se realiza en el aplicativo de siesa (sistema Uno)

- Se selecciona Procesamiento de Remociones Fénix, se ingresa la información de la ruta por la **Planilla Bascula**, se consulta y luego se guarda en la ubicación **trm** para luego importarlo y realizar el proceso de facturación en Siesa

3. Importación de facturas de siesa en fénix

Se ingresa al a la ruta **Explorador de Menú, Inventarios, Modulo de Bascula y en Información Del Cargue**

3.1. Se ingresa la información de la planilla del vehículo que ya fue anteriormente pesado en bascula con el peso inicial (vacío)

3.2. Se procede a la importación de las facturas ya digitalizadas en el aplicativo siesa

3.3. Luego de realizar este procedimiento se prosigue al cargue de las guías de transportes, se selecciona el icono del carro de color rojo

Guía de Transporte

Documento S. UNO: IP2 FC 4008

Cliente Actual: 15932113-8 VANEGAS DURAN MIGUEL ALBERTO

Dirección: CR 8 CL 25 24 46 POPULAR SUPIA

Planilla de Bascula: PC 503837

Proceso: 85517227

Observaciones:

Temperatura Fresco: 2.00 Temperatura Congelado: -18.00

Datos Movimiento:

Producto	Descripcion	Cantidad	Empaques	Lote	Fecha Produccion	Fecha Vencimiento	Nota
000367	HIGADOS CONG BJA	3.00	6.00	032	13/02/2025	15/03/2025	
000308	MUSLO MR CONG BJA X 6	2.00	2.00	032	13/02/2025	15/03/2025	
010036	PATA PESCUJEZO CONG BLS X 1K	5.20	5.00	035	13/02/2025	15/03/2025	
000392	PATAS CONG BLS	5.20	5.00	030	13/02/2025	15/03/2025	
022947	PINCHO POLLO CON TOCINETA C	0.54	1.00	035	13/02/2025	15/03/2025	
036887	PROMO CARNE PREPARADA AVIC	6.00	2.00	041	13/02/2025	15/03/2025	
017218	SALCHICHA AVICAMPO MGRA 100	2.00	2.00	041	13/02/2025	15/03/2025	
020722	SALCHICHON CERV PORCICAMPC	3.60	3.00	040	13/02/2025	15/03/2025	
025351	SALCHICHON CERV PORCICAMPC	2.10	3.00	040	13/02/2025	15/03/2025	
030526	SURTIDA DE POLLO CAMP MR CC	13.40	15.00	040	13/02/2025	15/03/2025	

Peso Documento: 45.49 Total Cantidad: 45.49 Total Empaques: 49.00

Guardar e Imprimir Cancelar

Guardar

3.4. Luego en la ventana que aparece se selecciona el tipo de Cargue si por fénix o por Sistema Uno y se selecciona los archivos para terminar con el proceso de cargue de Guías de transportes. Por último se guarda la información

Ya realizado estos pasos quedan cargadas las facturas en la ruta correspondiente y así poder realizar el peso lleno en bascula, y revisar si existe alguna diferencia entre el peso del vehículo comparado con el peso que dice facturado.

4. Proceso Bascula Camionera

En Bascula camionera se toma la pesa de los vehículos que van a realizar un despacho en las diferentes rutas. Como primer paso se inicia con la creación de el Documento y se tiene muy en cuenta el numero de la planilla que genera el propio sistema. Ya que es muy importante para saber que pedido corresponde a su ruta destinada. Se ingresa al aplicativo fénix con su respectivo usuario y contraseña, luego nos dirigimos a la siguiente ruta:

Se ingresa al a la ruta **Explorador de Menú, Inventarios, Modulo de Bascula y en Vehículos Pollo En Canal**

- 4.1. Se selecciona el tipo de documento y se prosigue a digitar la información correspondiente del vehículo, como son destino, Placa.
- 4.2. Se toma la captura de peso inicial automático (Peso Vacío)

Archivo Edición Ayuda

Modificacion

Planilla: 503822 PC Empresa: IMPOCOMA TRANSPORTADORA IMPOCOM.
 Ent: 13/02/2025 15:31 Salida: 13/02/2025 15:50 Conductor: 1114212581 SANTIAGO LASPRILLA
 Destino: CARNES FRIAS Capacidad: 2 CAPACIDAD (1 TN EN ADELAN
 T.Vehi: 2 ALQUILADO Contenido: 1 CONGELADO
 Placa: SXE922 Merma: 0.00 Sello:
 Manifiesto: Remesa: Observacion:

Borrar	Guia	Cop.	Tipo Dcto	NroDcto	Nit	Nombre	Vendedor	Congelado	Pollo Fresco	Embutidos	Paquetes

SubTotales. 1.00 146.00 0.00 0.00 0.00 0.00 6.00

IMPORTAR Facturas: FC Todas. Facturas: UCVI6151.P09 BORRAR.
 Traslados. TB-TZ Todas. Remisiones: UCIN103B.P09
 Facturacion POS. Facturas POS:
 Facturas Todas UBL2.1 Ruta Archivos:

Toma de Pesos Vehiculo. Entrada: 3,170.00
 Salida: 0.00

Analisis de Pesos:
 P.Bascula (Kls). 150.00
 P.Dctos (Kls). 146.00
 P.Merma (Kls). 0.00
 P.Canastas (Kls).
 Dif.Pesos (Kls).

Analisis de Mermas:
 A.de.Peso:
 A.Merma:
 A.Peso. Inicial:

Luego de haber sido realizado el proceso de carga de vehículo y facturación, se vuelve a Pesar el vehículo ya con el producto

Modificacion

Planilla: 503822 PC Empresa: IMPOCOMA TRANSPORTADORA IMPOCOM.
 Ent: 13/02/2025 15:31 Salida: 13/02/2025 15:50 Conductor: 1114212581 SANTIAGO LASPRILLA
 Destino: CARNES FRIAS Capacidad: 2 CAPACIDAD (1 TN EN ADELAN
 T.Vehi: 2 ALQUILADO Contenido: 1 CONGELADO
 Placa: SXE922 Merma: 0.00 Sello:
 Manifiesto: Remesa: Observacion:

Borrar	Guia	Cop.	Tipo Dcto	NroDcto	Nit	Nombre	Vendedor	Congelado	Pollo Fresco	Embutidos	Paquetes
X		038	TI	015819	038-24	BODEGA CARNES F 038-24		146.00	0.00	0.00	0

SubTotales. 1.00 146.00 0.00 0.00 0.00 0.00 6.00

IMPORTAR Facturas: FC Todas. Facturas: UCVI6151.P09 BORRAR.
 Traslados. TB-TZ Todas. Remisiones: UCIN103B.P09
 Facturacion POS. Facturas POS:
 Facturas Todas UBL2.1 Ruta Archivos:

Toma de Pesos Vehiculo. Entrada: 3,170.00
 Salida: 3,320.00

Analisis de Pesos:
 P.Bascula (Kls). 150.00
 P.Dctos (Kls). 146.00
 P.Merma (Kls). 0.00
 P.Canastas (Kls). 12.00
 Dif.Pesos (Kls). -8.00

Analisis de Mermas:
 A.de.Peso: DENTRO DE TOLERANCIAS
 A.Merma:
 A.Peso. Inicial: FUERA DE TOLERANCIAS

4.3. Toma de Peso Final automático (Peso Lleno)

Se valida si tiene alguna diferencia con el peso establecido en las facturas (Peso Producto). Si tiene alguna diferencia que no cumpla nos parámetros de la Tolerancia se realiza el proceso de autorización por medio del **supervisor o Director de Operaciones**

5. Servicio De Bascula

En este módulo se realiza los servicios de bascula los cuales son, cargue de canastas vacías, movimientos entre bodegas, Movimiento en contenedores Etc. (todo Movimientos que no salga con factura o no sea una ruta como tal) Nos dirigimos a la siguiente ruta en el aplicativo fénix:

Se ingresa al a la ruta **Explorador de Menú, Inventarios, Modulo de Bascula y en Servicio De Bascula.**

En este módulo también se requiere ingresar la información del Vehículo, Origen, Destino, etc.

- 5.1. Se toma la captura de peso inicial automático (Peso Vacío)
- 5.2. luego cuando se realiza el movimiento se toma el peso final para poder ser legalizado

Ya con la información registrada se prosigue a imprimir esta plantilla y se le entrega al conductor

Control de Registros

Código	Nombre	Archivo en Gestión	Ubicación	Archivo Central
N/A	N/A	N/A	N/A	N/A

Documentos de Referencia

Código	Nombre
N/A	N/A

Control de cambios

Versión No.	Fecha	Detalle de los Cambios	Elaboró	Reviso	Aprobó
00	21-Mar-2025	Elaboración inicial	Auxiliar Sistemas	Coordinador SIG	Jefe de sistemas

COPIA CONTROLADA